

QuickShow 注册和授权许可

- [查看注册和授权许可常见问题](#)

概述

Quickshow将继续是一个免费软件，可与正版Pangolin硬件一起使用。为了确保这一点，Pangolin推出了一个注册程序，以保证这个系统的安全和管理世界各地的Pangolin硬件。系统还可以追踪盗版，帮助找回丢失或被盗的硬件。

如果您运行Quickshow的电脑已经连接到互联网，那么注册很快，并且是后台自动进行的。您可以照常使用QuickShow和平常一样无区别。该系统也允许QuickShow在没有硬件连接的情况下以测试版的方式打开（无法保存文件或进行激光输出）。

并非所有用户都希望将他们的表演电脑连接到互联网，因此我们还提供了离线注册方式。

注册有7天宽限期，QuickShow在初始运行的7天内可以保存文件和进行激光输出。7天后不注册的话保存和输出功能将被禁用。



QuickShow 启动

现在QuickShow和BEYOND在启动时不需要连接许可硬件。程序启动后将检查连接的硬件及本地许可证文件。如果需要，应用程序将在后台自动执行“注册”过程，并为QuickShow提供许可证，使其能够全功能运行，并启用文件保存和激光输出。

为了使QuickShow获得“许可”并能够保存文件和启用激光输出，我们要求连接FB3或FB4硬件，这将通过“注册”过程进行检查。如果没有连接FB3或FB4硬件，且注册失败QuickShow就会以测试版模式运行，保存文件和激光输出功能无效。

进入Quickshow顶栏的“Registration”[]点击“Registration Manager”[]在这里您会首先看到软硬件的状态，进入“Registration”[]标签，如果您已经连接到互联网并想在线注册，在下拉菜单中选择“Register online”[]并点击“Register online now”[]如果注册成功，您将看到一个“Registration passed (注册通过)”[]的通知，在QuickShow中看到一个“Registration completed (注册完成)”[]的窗口。

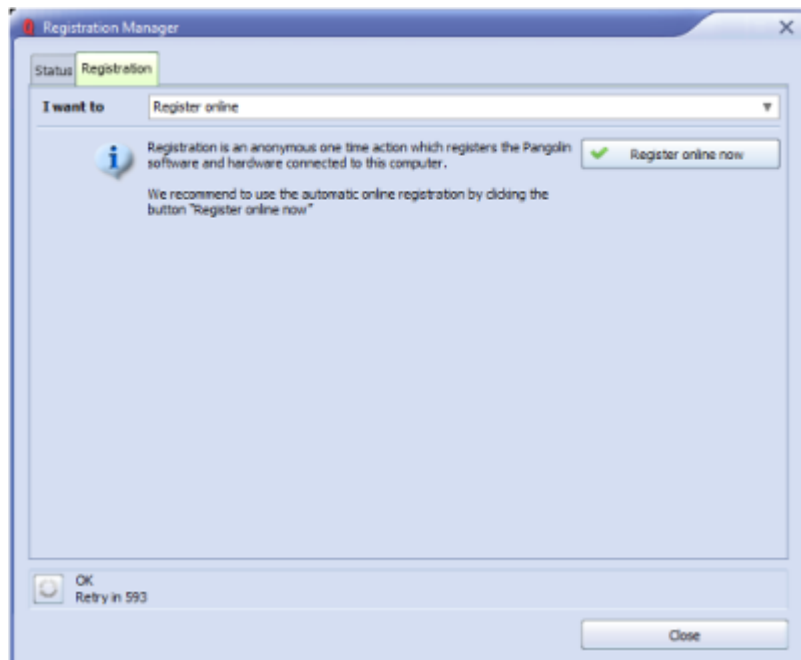

如不想让您的电脑连接互联网并一直保持离线，请按照以下程序操作。

在Registration的下拉菜单中，选择“Register by Email”并填写您的全名和电子邮件并点击“register by email”然后Quickshow将提示您保存一个“注册文件”到电脑。这个文件需要发送给Pangolin把这个文件用U盘拷贝到可以上网的电脑。然后以附件形式发送到 activate@pangolin.com。几分钟内您会收到一封带附件的回邮。用U盘拷贝回刚才运行QuickShow的电脑上。

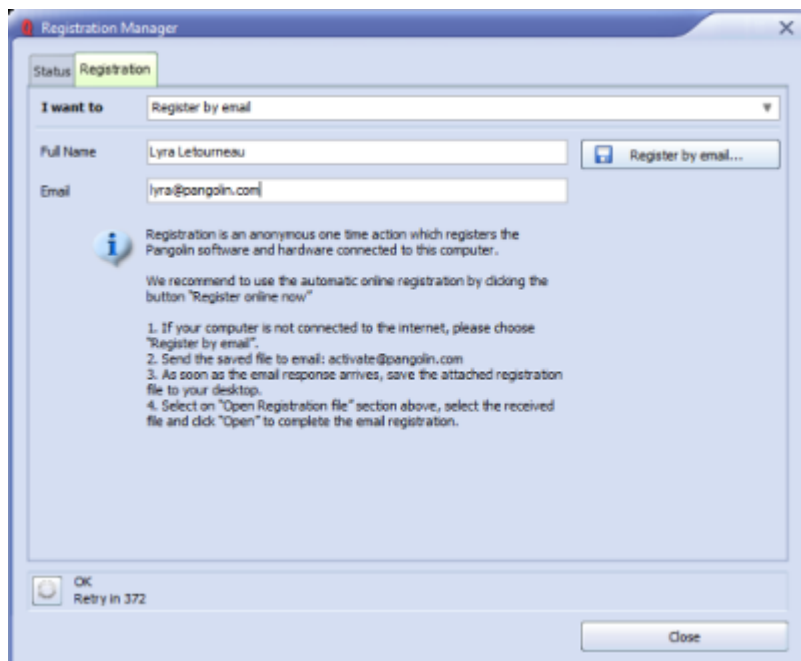

临时证书

在某些情况下，为了进行演示，硬件交付前或其他情况下，穿山甲提供一种临时激活Quickshow的方式，这种

方式不需要连接硬件。这就是使用我们的“PCID许可证”。这将是一个许可证代码，需在线兑换，让您在不连接硬件的情况下获得临时完全访问Quickshow的权限。在“status”标签中，双击计算机名称，这将打开“License”标签。选择“Add new PCID License Online（在线添加新的PCID许可证）”，并将Pangolin提供的代码输入此框中，点击“redeem online（在线兑换）”。这将提供一个不需连接硬件的临时完整Quickshow授权。

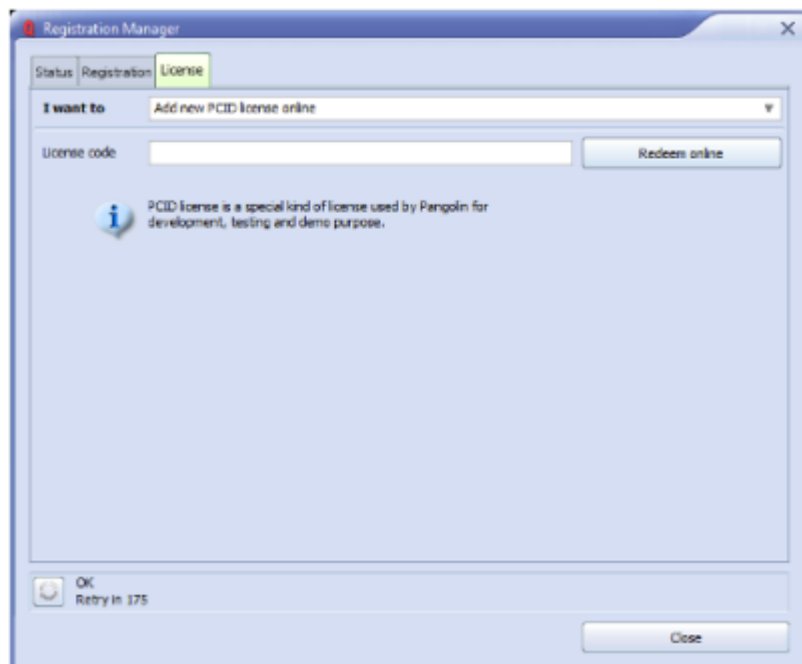

注意：一旦兑换，新的注册将自动完成，不会有任何问题。这将自动完成，因为使用Quickshow的PCID许可证需要联网。

Registration Status（注册状态）标签

QuickShow“License and Registration（授权和注册）”窗口，Status（状态）标签。

要进入这个窗口，在QS顶栏请点击“Registration”并点击“Registration Manager（注册管理器...）”选择“Status（状态）”标签。

QuickShow在没有Pangolin硬件和互联网连接的情况下启动时，注册窗口看起来像这样：

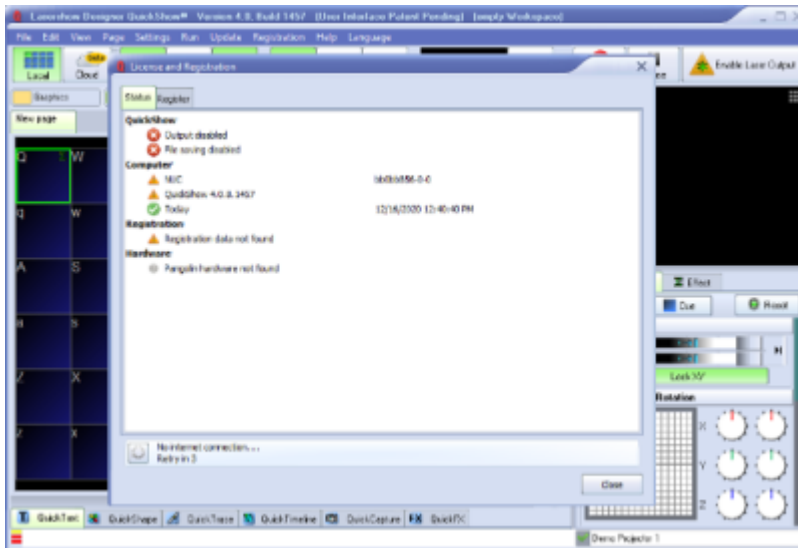

“QuickShow”部分显示应用程序的主要状态。由于没有找到Pangolin硬件，输出和保存功能被禁用。

“Computer（电脑）”部分有两个警告，因为电脑没有注册，而且应用程序也没有注册。“Date is correct（日期正确）”绿色打勾意味着日期状态正常。“Registration（注册）”部分显示注册数据缺失，硬件部分为空，因为没有连接穿山甲硬件。

如果连接了硬件，但没有注册，状态窗口将显示如下：

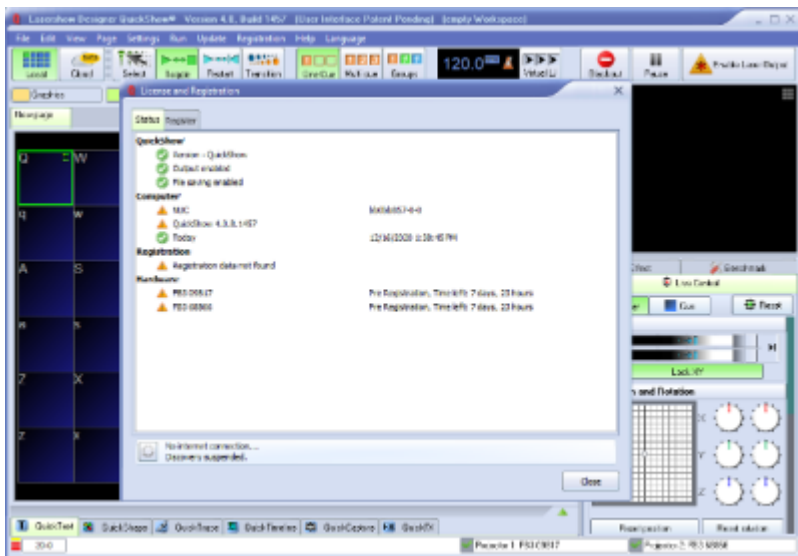

QuickShow将显示哪些硬件需要注册以及注册宽限期的剩余时间。QuickShow将正常运行，直到宽限期结束。宽限期结束后需要注册才能完全解锁。

硬件注册宽限期结束后，QuickShow将不再能够使用该硬件，直到完成注册。



如果电脑时间发生变化，QuickShow将不会重置硬件宽限期。这包括手动更改时间、更改时间服务器或更改时区。

如果您没有更改电脑的时间和日期也出现这个错误，通过互联网或电子邮件进行注册将解决这个问题。

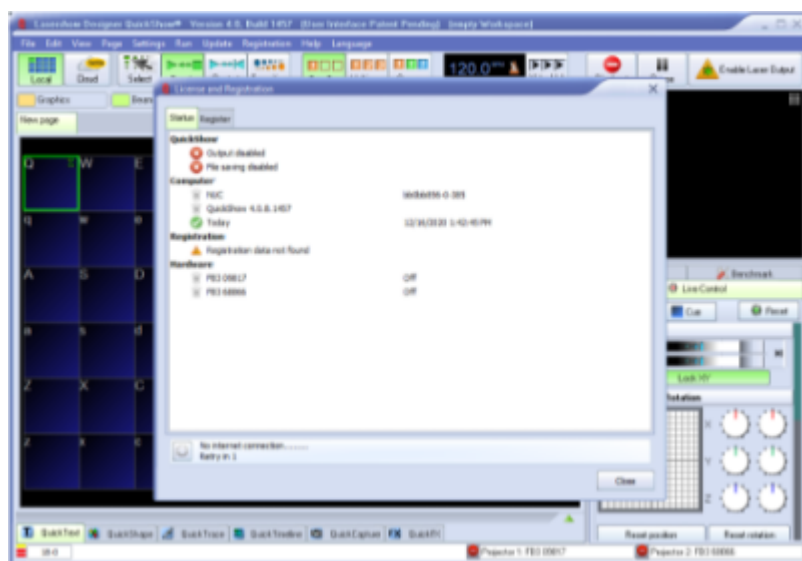

如果注册文件被更换，修改，移动或删除，Quickshow将检测到并禁用输出。如果您看到这个错误，那么通过互联网或电子邮件重新注册将解决这个问题。

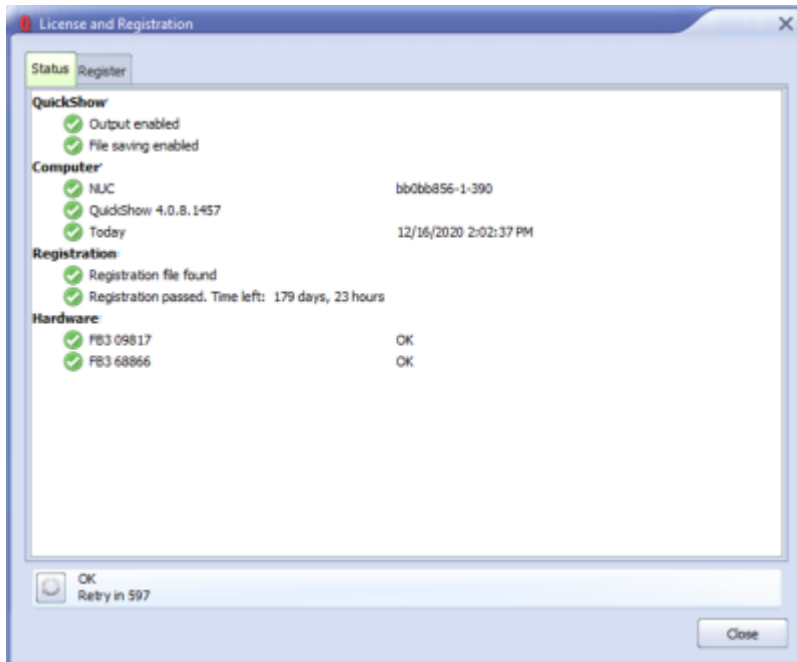

如果一切正常，并且注册文件正确，所有的图标都将是绿色的□Quickshow将正常工作。

注册状态栏



服务和注册状态指示器是一个小图标，位于Quickshow窗口的最左下方。指示意义如下：

顶线表示 “发现服务” 状态，通知Quickshow是否可以联系Pangolin服务器。

红色	没有互联网连接或服务不可用
绿色	连接已建立

中线显示注册状态。

红色	注册文件缺失，请注册或者检查注册文件
黄色	您的授权硬件没有连接，或者您的互联网会话已经过期。保存文件和激光输出被禁用。
绿色	发现有效注册文件□Quickshow已注册并全功能运行，文件保存和激光输出已启用。

底线显示Pangolin “辅助服务器” 的连接状态，这是为将来预留的功能，在QS 5.0中没有使用，在您看到本文时，红色是正常状态。

灰色	辅助服务未连接
绿色	已连接到辅助服务

注册文件

当自动注册完成或手动加载注册文件后，所有的注册文件都将存储在您电脑上的C:\Pangolin文件夹里。这个文件夹是由QuickShow或BEYOND自动创建的，您会看到两种类型的文件：

Registration.PReg	注册文件
License #####.bmp	证书文件

注册系统发送许可证文件或注册文件，并将它们解压到C:\Pangolin文件夹。如果不再需要，注册系统会从这个文件夹中删除过时的文件。如果使用互联网进行注册，这个过程将自动发生。

证书文件名包含三部分：

1. “License” 是标准前缀Is standard prefix.
2. “Bind to” 后缀类似“FB3 1234”.

From:
<https://wiki.pangolin.com/> - **Complete Help Docs**

Permanent link:
https://wiki.pangolin.com/doku.php?id=quickshow:lic_cn&rev=1621609529

Last update: **2021/05/21 17:05**

